

JUNTOS CUIDAMOS NUESTRA SALUD

FRENTE AL **CORONAVIRUS**

Boletín N°396 – Lunes 19 de abril de 2021 – Año II



El estándar de mascarillas exigido en Faenas Collahuasi es el KN95

El uso de mascarilla es una de las **medidas más efectivas**, junto con el lavado constante de manos y la distancia física, para evitar contagios.

En faena esta medida **es obligatoria** y no considera la posibilidad de cubrir las vías respiratorias con otros elementos ni con otro tipo de mascarilla.

Utiliza siempre mascarillas del estándar **KN95**, que permiten generar una efectiva barrera al virus. **Te debe ser entregada en el turno por tu respectiva empresa.**



Cubre de forma adecuada tu nariz, boca y barbilla, tanto en faena como en el descanso. De lo contrario, estarás exponiendo tu salud y de quienes te rodean.



AL ESTORNUDAR O TOSER

CON MASCARILLA NO ES NECESARIO CUBRIRSE NARIZ Y BOCA CON EL CODO, PERO DEBES REEMPLAZARLA EN CUANTO TENGAS A DISPOSICIÓN UNA NUEVA MASCARILLA.



Somos COLLAHUASI
MUCHO MÁS QUE COBRE

“Mi llamado es que las personas dejen su individualismo y (...) tomen la decisión de dejar de hacer otras cosas e ir a vacunarse, porque **ir a vacunarse es una acción que tiene que ver con mi propia protección personal, pero también es un acto de generosidad...** (Si le toca) párese de su asiento ahora y vaya a vacunarse... es un acto de protección a cercanos, a personas postradas, de inmunidad reducida”.

Dra. María Elena Santolaya
Académica Facultad de Medicina
Universidad de Chile
Fuente: Cooperativa.cl



Regiones	Casos nuevos	Casos activos
Arica Parinacota	104	730
Tarapacá	110	1044
Antofagasta	218	1455
Atacama	111	1013
Coquimbo	170	1054
Valparaíso	558	4246
Metropolitana	2388	16025
O'Higgins	338	2194
El Maule	667	4031
Ñuble	142	1065
Biobío	678	4586
Araucanía	571	3416
De los Ríos	232	1427
De los Lagos	198	1720
Aysén	20	156
Magallanes	138	537

JUNTOS CUIDAMOS NUESTRA SALUD

FRENTE AL **CORONAVIRUS**

Boletín N°395 – Domingo 18 de abril de 2021 – Año II

Siempre usa tu mascarilla y mantén la distancia en buses y camionetas



Desde que comenzó la pandemia el cupo máximo por camioneta es de 3 ocupantes.

Sin embargo, salvo en el rajo, se solicita que los conductores transiten sin acompañantes.

En los buses y camionetas siempre debemos respetar la separación entre asientos y la cantidad máxima de pasajeros.



Y en los espacios de espera de los transportes debemos mantener la distancia física mínima de 1,5 metros respecto de otras personas.

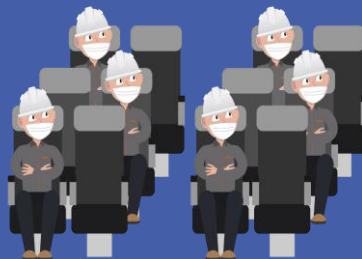

Aplicar cada una de las medidas preventivas es un compromiso personal en la tarea de protegernos todas y todos.

Protégete junto a tu familia en los descansos o en teletrabajo

Durante el descanso domiciliario o en el trabajo desde el hogar cuida junto a tu familia las medidas de higiene.

No se expongan en reuniones sociales de riesgo, empleen mascarilla según corresponda y si viven en zonas de cuarentena no asistan a lugares públicos.



Recordemos con frecuencia a nuestras familias la importancia de no bajar la guardia con las medidas claves.

SOMOS
COLLAHUASI
MUCHO MÁS QUE COBRE

“500 mil dosis de la vacuna Sinovac llegaron este domingo a nuestro país, para continuar con el proceso de vacunación contra el Covid-19.

Hago un llamado a **las personas que aún no se han vacunado y a quienes pasó su turno**, para que asistan a los centros de vacunación”.

Paula Daza
Subsecretaria de Salud Pública
Ministerio de Salud



Regiones	Casos nuevos	Casos activos
Arica Parinacota	85	696
Tarapacá	154	1121
Antofagasta	185	1431
Atacama	170	1039
Coquimbo	155	1053
Valparaíso	687	4406
Metropolitana	2762	16406
O'Higgins	375	2232
El Maule	637	4015
Ñuble	180	1086
Biobío	657	4589
Araucanía	622	3393
De los Ríos	208	1419
De los Lagos	303	1858
Aysén	32	158
Magallanes	82	473

JUNTOS CUIDAMOS NUESTRA SALUD

FRENTE AL CORONAVIRUS

Boletín N°394 – Sábado 17 de abril de 2021 – Año II



“Hoy, 17 de abril, **alcanzamos nuevos máximos históricos de pacientes Covid-19 en UCI y en ventilación mecánica invasiva.**

Hoy se informaron 3.308 pacientes en UCI (169 más que en la última semana). Además, se reportaron 2.855 pacientes en ventilación mecánica invasiva (138 más que en la última semana).

¡Cuídense!

Grupo Epidemiológico Matemático

Universidad de Santiago de Chile



¡Vacúnate y no descuides ninguna de las medidas preventivas!

Aunque recibamos la primera o ambas dosis de la vacuna contra el Covid-19, **debemos continuar utilizando la mascarilla, lavando nuestras manos, manteniendo la distancia física y evitando reuniones sociales.**



Recuerda que la circulación en espacios con aglomeraciones, como ferias, supermercados, transportes públicos masivos o lugares de esparcimiento, **aumentan las probabilidades de contagio por Covid-19.**

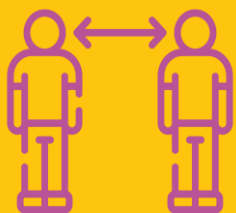

Evita al máximo exponerte durante tu descanso.

Calendario Semanal de Vacunación

Si te encuentras en descanso domiciliario y cumples con las condiciones establecidas por la autoridad, concurre desde a inocularte en tu vacunatorio más cercano.

CALENDARIO DE VACUNACIÓN COVID-19

Entre el 19 y el 25 de abril

Este calendario podría estar sujeto a cambios.

#YO ME VACUNO



Lunes 19

Martes 20

Miércoles 21

Jueves 22

Viernes 23

Fin de semana

Segunda dosis a población vacunada con primera dosis entre el 22 y el 28 de marzo

Rezagados sólo de 48 o más años

Balance de vacunas en vacunatorios

Balance de vacunas en vacunatorios

Balance de vacunas en vacunatorios

Primera dosis personas de **47 años**

Primera dosis personas de **47 años**

Rezagados de 47 y más años



Regiones	Casos nuevos	Casos activos
Arica Parinacota	117	694
Tarapacá	164	1181
Antofagasta	221	1477
Atacama	195	1026
Coquimbo	166	1099
Valparaíso	764	4558
Metropolitana	2742	16493
O'Higgins	387	2285
El Maule	680	4043
Ñuble	180	1086
Biobío	827	4755
Araucanía	685	3351
De los Ríos	176	1424
De los Lagos	322	1874
Aysén	21	152
Magallanes	49	465

JUNTOS
CUIDAMOS NUESTRA SALUD
 FRENTE AL **CORONAVIRUS**

Boletín N°393 – Viernes 16 de abril 2021 – Año II

Mediante luz ultravioleta y productos industriales
**Equipos Mina son sanitizados con la
 más moderna tecnología**



- En cada cambio de turno o en la pausa de colación, los operadores de la flota CAEX activan el proceso de sanitización ultravioleta de las cabinas.
- Se trata de un sistema de última generación, que aplica haces de luz que eliminan bacterias, hongos o virus.

Los sensores incorporados permiten la aplicación segura, ya que detectan cuando hay personas en la cabina y emiten mensajes y alertas auditivas y visuales antes de iniciar el proceso.

- El proceso ultravioleta también se aplica en el micrófono del equipo radiofónico, cada vez que el operador lo repone sobre su base.
- La luz ultravioleta opera sobre el aparato en forma automática, desinfectando por un lapso de 10 segundos.



- Junto con lo anterior, semanalmente se realiza el procedimiento de sanitización de cabinas mediante un pulverizador que contiene el desinfectante industrial Decutec.

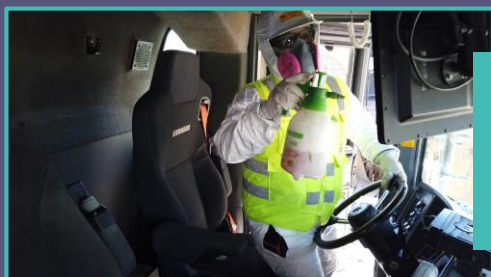

“No podemos dejar de lado las medidas de autocuidado. Aquí quiero ser muy clara: **los resultados de efectividad de las vacunas no pueden bajar la percepción de riesgo.** La vacuna es una herramienta más de salud pública, así como las medidas de autocuidado y todas las otras medidas implementadas en el país, como el Testeo, Trazabilidad y Aislamiento Efectivo”.

Paula Daza
 Subsecretaria de Salud



Regiones	Casos nuevos	Casos activos
Arica Parinacota	106	690
Tarapacá	182	1214
Antofagasta	223	1468
Atacama	105	979
Coquimbo	243	1155
Valparaíso	716	4525
Metropolitana	2633	16707
O'Higgins	368	2325
El Maule	635	4122
Ñuble	198	1119
Biobío	752	4815
Araucanía	636	3281
De los Ríos	329	1568
De los Lagos	354	1853
Aysén	27	165
Magallanes	83	504

JUNTOS CUIDAMOS NUESTRA SALUD

FRENTE AL CORONAVIRUS



Boletín N°392 – Jueves 15 de abril de 2021 – Año II

Reforzamiento de Barrera Sanitaria con nuevas modalidades de exámenes

Reforzando las medidas de resguardo de salud del personal CMDIC y ESED, teniendo presente la situación sanitaria en el país y aplicando la Caja 6 Aprendizajes de nuestro CGR, se ha determinado la readecuación de la Barrera Sanitaria previa al acceso a faenas, así como el reforzamiento de controles al interior de instalaciones.

Por ello, se ha determinado alternar diversas técnicas de exámenes Covid-19 en las ciudades de origen de trabajadores, de acuerdo al análisis que se realice respecto de la evolución de la carga viral en ellas.

Como aquí se muestra, en las ciudades se dispondrá de Test Rápido Salival (IMS), PCR Hisopado (H) o PCR Salival (S). Asimismo, se mantendrá el Test Rápido para reingresos post Covid y seguimiento de trabajadores vacunados, así como en las ciudades no mencionadas en la gráfica.

COBERTURAS REGIONES

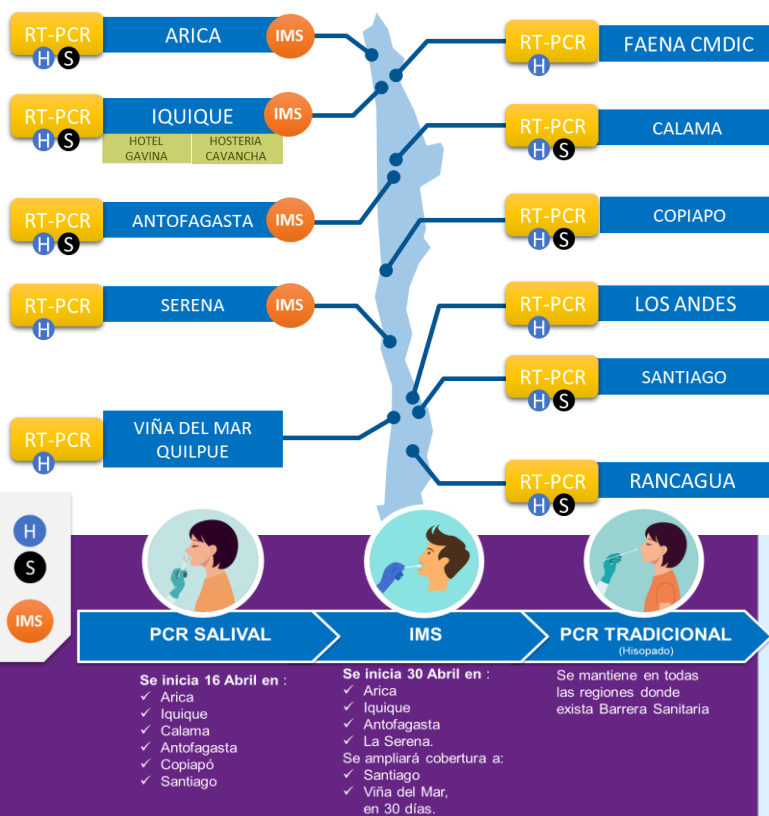

Regiones	Casos nuevos	Casos activos
Arica Parinacota	122	696
Tarapacá	216	1154
Antofagasta	273	1350
Atacama	106	983
Coquimbo	192	1001
Valparaíso	671	4145
Metropolitana	2696	15684
O'Higgins	232	2172
El Maule	614	3914
Ñuble	152	1061
Biobío	836	4508
Araucanía	529	2892
De los Ríos	254	1387
De los Lagos	360	1671
Aysén	23	161
Magallanes	81	448

¿Cómo y cuándo se aplican nuevos controles en faena?

En lo referente a controles internos en faena la Compañía cuenta con:

- **Test Anti Cuerpo**
- **Test Antígeno**
- **PCR** Laboratorio Coposa (Hisopado)

1) Casos Sospechosos y contactos preventivos

- Repetir examen 24 horas antes de su bajada a quienes durante su turno fueron examinados como casos sospechosos y contactos preventivos que dieron negativo

2) Casos Turnos Intermedios

- Realizar examen durante el turno a personal con turnos sobre 10 días de trabajo para grupos con residencia en zonas críticas

3) A Libre Solicitud (por situaciones evaluadas por el área médica)

- Para grupos residencia zonas críticas
- Interés personal – evalúa área médica

4) Muestreo Aleatorio previo a la bajada (Test Antígeno)

- Distribución aleatoria entre personal definido por área médica con foco en:
 - Grupos residencia alta incidencia
 - Grupos de riesgo

Boletín N°391 – Miércoles 14 de abril de 2021 – Año II



El personal de Despacho Mina aplica estrictos controles sanitarios para proteger su salud

Despacho Mina es una de las áreas más críticas de la operación en faena. Por ello, el personal que interviene en la sala de control **aplica un riguroso protocolo en cada cambio de turno**, ante el ingreso de personal externo o en el caso de detectarse un caso sospechoso de Covid-19.

En la sala de Despacho Mina trabajan dos supervisor/as de forma permanente y el acceso está restringido a un máximo de cuatro personas.

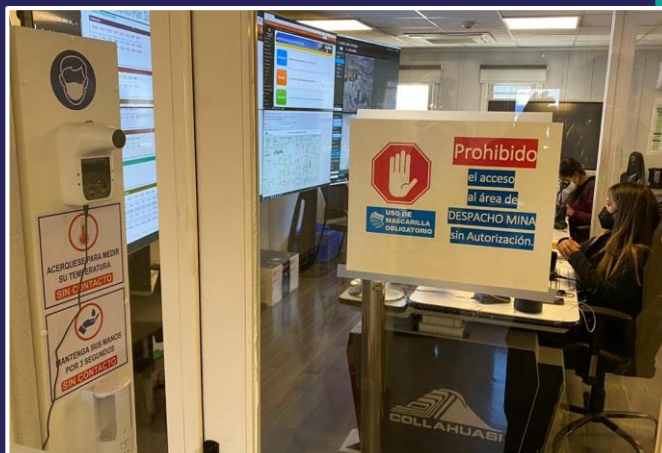

Controles en acceso y medidas de mitigación en la Sala de Despacho:



Las o los supervisores de Despacho Mina están autorizados para impedir el acceso al personal externo que no cumple funciones en la sala de control.

- **Evaluación diaria** del estado de salud antes del inicio de labores, a través de un cuestionario.
- **Toma de temperatura** en cada acceso a la sala.
- Difusión diaria y oportuna de **información oficial** al personal, en reuniones RITUS.
- **Uso permanente de mascarilla** en sala.
- Disposición de **alcohol gel** en sala y entrega para el uso personal.
- **Separación física** de supervisores/as a 1,5 metros.

“Existe baja adhesión de adultos sanos al plan de vacunación: **68,4% de las personas entre 50 y 59 años no se ha inculado.**

La situación es todavía peor en regiones como Aysén, Atacama y Tarapacá, donde menos del 25% de dicha población se administró la primera dosis. Adicionalmente, más de un millón de adultos mayores y enfermos crónicos todavía no se vacunan”.

Departamento de Estadísticas e Información en Salud (DEIS)

Fuente: Emol.cl



Regiones	Casos nuevos	Casos activos
Arica Parinacota	42	643
Tarapacá	147	1096
Antofagasta	112	1258
Atacama	144	986
Coquimbo	86	956
Valparaíso	552	4105
Metropolitana	2242	15494
O'Higgins	293	2229
El Maule	515	3794
Ñuble	122	1056
Biobío	516	4330
Araucanía	376	2858
De los Ríos	122	1319
De los Lagos	149	1577
Aysén	13	154
Magallanes	61	418

JUNTOS CUIDAMOS NUESTRA SALUD

FRENTE AL **CORONAVIRUS**

Boletín N°390 – Martes 13 de abril de 2021 – Año II

Los transportes de personal son sanitizados antes de cada servicio



Antes de cada servicio de transporte **todos los buses y vans que movilizan al personal son sanitizados con productos industriales antivirales y antibacterianos, que son inocuos para los pasajeros.**

Siempre usa tu mascarilla en buses y camionetas

- Si bien desde que comenzó la pandemia el cupo máximo por camioneta es de 3 ocupantes, se solicita que, salvo en el rajo, el conductor circule sin acompañantes.



- Respeta la separación dispuesta en los buses y la distancia física en la espera de los transportes.



PROBABILIDAD DE CONTAGIO



MUY ALTA



MEDIA



MEDIA



BAJA



MUY BAJA



Aplicar cada una de las medidas dispuestas en los transportes es un compromiso personal en la tarea de protegernos todas y todos en faena.



“La ocupación UCI sigue muy acelerada, con un ingreso neto promedio diario de 38,71 pacientes/día en la última semana, superior al máximo tolerable por la disponibilidad actual de camas en unidades críticas UCIs. **A este ritmo nuestro país necesitaría entre 5.000 a 5.500 camas** en unidades críticas UCIs para no tener riesgo de saturación”.

Mesa Social COVID-19
Colegio Médico de Chile



Regiones	Casos nuevos	Casos activos
Arica Parinacota	56	656
Tarapacá	181	1109
Antofagasta	187	1308
Atacama	152	958
Coquimbo	133	1010
Valparaíso	507	4194
Metropolitana	2211	15583
O'Higgins	315	2213
El Maule	453	3734
Ñuble	147	1063
Biobío	526	4485
Araucanía	485	2879
De los Ríos	142	1375
De los Lagos	184	1656
Aysén	5	154
Magallanes	34	384

JUNTOS CUIDAMOS NUESTRA SALUD

FRENTE AL CORONAVIRUS

Boletín N°389 – Lunes 12 de abril de 2021 – Año II



Gobierno Regional de Tarapacá agradeció el aporte de Collahuasi durante la crisis sanitaria

El Gobierno Regional de Tarapacá reconoció este lunes **el aporte realizado por la Compañía durante la epidemia de Covid-19**, tanto en el área de la medicina como por su programa de rescate de emprendedores afectados por la crisis sanitaria, denominado “Impulso Tarapacá”.



El Intendente Miguel Ángel Quezada destacó las donaciones en equipamiento hospitalario y de testeo que realizó Collahuasi en 2020 y la disposición con que la Compañía se puso al servicio de la comunidad este año, cuando respondió a la región aportando con el personal médico y de enfermería necesario para cubrir 18 nuevas camas de alta complejidad que se incorporaron al sistema público de salud.

Si te vacunas debes mantener las medidas preventivas

Aunque recibas la primera o ambas dosis de la vacuna contra el Covid, **debes continuar utilizando la mascarilla, lavando tus manos, manteniendo la distancia física y evitando reuniones sociales.**



Las medidas preventivas **deben mantenerse** mientras no se encuentre totalmente superada la crisis sanitaria.

Estemos atentos al calendario de vacunación y **concurramos a inocularnos** en la fecha que corresponda.

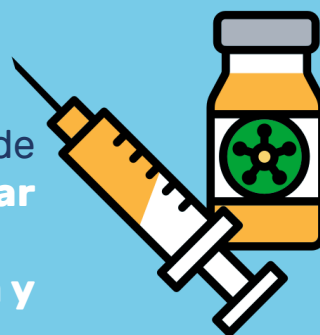

Somos COLLAHUASI
MUCHO MÁS QUE COBRE

“El 69% de los pacientes de entre 20 y 59 años acuden tarde al médico tras la aparición de síntomas Covid-19. No podemos bajar el perfil a los síntomas. **No piensen que en una junta de pocas personas no les pasará nada** o que por la juventud tienen menos riesgos. Las personas que tienen entre 20 y 59 años representan el 71% de los casos”.

Paula Daza

Subsecretaria de Salud Pública



Regiones	Casos nuevos	Casos activos
Arica Parinacota	96	694
Tarapacá	140	1138
Antofagasta	177	1338
Atacama	113	895
Coquimbo	202	1096
Valparaíso	621	4482
Metropolitana	2278	16608
O'Higgins	347	2314
El Maule	550	3856
Ñuble	170	1095
Biobío	675	4733
Araucanía	505	3007
De los Ríos	157	1443
De los Lagos	240	1762
Aysén	36	170
Magallanes	65	390

Rigurosa sanitización de habitaciones, oficinas y espacios comunes

- **La Compañía se hace cargo de la sanitización de las instalaciones y equipos.**
- **Y cada uno de nosotros se responsabiliza por cumplir las medidas claves de autocuidado: lavado frecuente de manos, uso de mascarilla y distancia física de 1,5 m.**

En habitaciones de campamentos

Mientras el personal se encuentra trabajando, el equipo de Sodexo aplica en las superficies un detergente antiviral y antibacteriano compuesto por amonio cuaternario, un producto utilizado en la limpieza de hospitales, clínicas y centros médicos.

Además, en forma periódica todas las habitaciones se rocían con Decutec, un sanitizador con nanopartículas de cobre, inocuo para las personas, que se aplica sobre la ropa de cama, la alfombra y en el baño.



En oficinas y espacios comunes

En Pioneros, Coposa y Patache se realiza un proceso de desinfección y sanitización de oficinas y áreas comunes que queda registrado en adhesivos ubicados en los respectivos accesos, permitiendo informar a los trabajadores y trabajadoras el nombre de la persona que aplicó, la fecha y el producto.

Sanitización ropa de cama y prendas

La empresa Le Grand Chic realiza el proceso de lavado industrial de las ropas de cama de los campamentos y de las prendas de los trabajadores y trabajadoras de la Compañía, aplicando un plan denominado "Frecuente Lavado Sanitizador".

"Tras la distribución de vacunas hay quienes dejan de cumplir medidas tales como el distanciamiento físico, la higiene de manos, la ventilación o el evitar lugares concurridos, y todo eso tiene que continuar junto a la vacunación (...). Las vacunaciones son solo una de las herramientas para frenar los contagios y no podemos descansar solo en ellas, así que, por favor, sigan tomando el resto de medidas".

Maria Van Kerkhove
Responsable Unidad
Técnica AntiCovid OMS



Regiones	Casos nuevos	Casos activos
Arica Parinacota	92	660
Tarapacá	164	1.183
Antofagasta	196	1.371
Atacama	171	907
Coquimbo	207	1.090
Valparaíso	824	4.561
Metropolitana	3.041	17.101
O'Higgins	387	2.295
El Maule	667	3.880
Ñuble	227	1.065
Biobío	793	4.823
Araucanía	538	2.967
De los Ríos	235	1.516
De los Lagos	305	1.836
Aysén	26	159
Magallanes	72	378

JUNTOS CUIDAMOS NUESTRA SALUD

FRENTE AL CORONAVIRUS



Boletín N°387 – Sábado 10 de abril de 2021 – Año II

Exhaustiva sanitización en todos los casinos

Las superficies de casinos, como mesas, torniquetes y mesones de línea, se sanitizan cada jornada y entre cada servicio.

En las áreas de entrega de alimentos se utiliza un detergente desinfectante con capacidad antiviral, antibacteriana y fungicida.



Para tu seguridad, todos los cubiertos y bandejas se sanitizan al salir del lavado y post secado con alcohol al 70%.

“Un enfermo con un cuadro severo de Covid en general puede recuperar su vida normal. Estamos hablando de un proceso de duelo emocional muy grande, tanto para él como para su familia, porque hay una pérdida de la condición funcional de un paciente, por lo tanto eso requiere mucho trabajo. Junto con la parte motora también hay muchos que quedan con algún tipo de secuela neuroemocional. Un gran porcentaje logra una rehabilitación, pero son procesos largos”.

Dra. Paola Riffo

Médico fisiatra Teletón y encargada equipo Rehabilitación Post Covid

Fuente: Radio Cooperativa



Regiones	Casos nuevos	Casos activos
Arica Parinacota	77	656
Tarapacá	193	1.242
Antofagasta	230	1.386
Atacama	139	856
Coquimbo	144	1.066
Valparaíso	803	4.462
Metropolitana	2.910	17.029
O'Higgins	426	2.226
El Maule	754	3.802
Ñuble	234	989
Biobío	713	4.838
Araucanía	668	2.934
De los Ríos	302	1.590
De los Lagos	433	1.828
Aysén	19	158
Magallanes	79	351

Relatos del Covid-19

Revisa los testimonios del personal médico de Tarapacá

Profesionales de la salud nos cuentan las difíciles situaciones que han debido atender. **Nos llaman a mantener las medidas de protección y a vacunarnos cuando nos corresponda.**



JUNTOS CUIDAMOS NUESTRA SALUD

FRENTE AL CORONAVIRUS



Boletín N°386 – Viernes 9 de abril 2021 – Año II



El autocuidado sanitario nos protege a todos
Evitemos aglomeraciones
al asistir al examen Covid-19
Respetemos el horario
que se nos asignó

"Cuando veo noticias de fiestas clandestinas, cuando manejo al trabajo en horario de toque de queda y veo gente en la calle como si nada, cuando veo que les importa nada sacarse la mascarilla adelante de otras personas, me da mucha frustración, porque siento que el esfuerzo que hacemos todos no sirve de nada... Gracias, pero no queremos sus aplausos".



Natalia Troncoso, enfermera
 Fuente: Emol.com

Salas de Control: Espacios Seguros



Si estás a cargo de una sala de control:

- Limita el ingreso a tu área de trabajo
- Permite el acceso solo a quienes estén autorizados



Vacunarse nos ayuda a protegernos a nosotros y a los demás

Asiste al vacunatorio de tu comuna de acuerdo a tu edad

Recuerda que aunque estés vacunado debes mantener medidas preventivas

CALENDARIO DE VACUNACIÓN COVID-19

Entre el 12 y el 18 de abril

Este calendario podría estar sujeto a cambios.



09.04.2021

Lunes 12

Martes 13

Miércoles 14

Jueves 15

Viernes 16

Fin de semana

Segunda dosis a población vacunada con primera dosis entre el 15 y el 21 de marzo

Primera dosis personas de **49 años**

Primera dosis personas de **49 años**

Primera dosis personas de **48 años**

Primera dosis personas de **48 años**

Rezagados de 48 o más años

Rezagados de 48 o más años



¡No olvides!

Mascarilla Distancia Manos Ventilar

@MeVacuno

Regiones	Casos nuevos	Casos activos
Arica Parinacota	105	671
Tarapacá	238	1.218
Antofagasta	241	1.349
Atacama	143	809
Coquimbo	250	1.091
Valparaíso	948	4.434
Metropolitana	3.415	16.575
O'Higgins	502	2.164
El Maule	757	3.619
Ñuble	212	951
Biobío	956	4.776
Araucanía	581	2.703
De los Ríos	368	1.636
De los Lagos	401	1.695
Aysén	19	167
Magallanes	35	285

JUNTOS CUIDAMOS NUESTRA SALUD

FRENTE AL **CORONAVIRUS**

Boletín N°385 – Jueves 8 de abril de 2021 – Año II

La sanitización periódica de los espacios de descanso refuerza nuestra protección ante el Covid-19



Los equipos de aseo y sanitización de habitaciones en los campamentos **Coposa y Pioneros** están realizando periódicamente una tarea preventiva esencial para evitar que trabajadoras y trabajadores se expongan a riesgos sanitarios al interior de Faena Cordillera.

Apoya su trabajo **cumpliendo los horarios de ingreso y salida de las habitaciones, para que el personal pueda realizar un buen sanitizado.**

CUMPLA CON HORARIOS DE INGRESO Y SALIDA DE HABITACIONES

TURNO DÍA	Ingreso habitación desde las	← →	20:30
TURNO DÍA	Salida de habitación antes de las	← →	06:30
TURNO NOCHE	Ingreso habitación desde las	← →	08:30
TURNO NOCHE	Salida de habitación antes de las	← →	18:30

Otra manera de optimizar los tiempos del personal de aseo y sanitización es cumplir la obligación de estirar la cama y ordenar y ventilar la habitación.

Verificación de estándares e instancias de reporte



El equipo de Supervisores de Sodexo, así como de la Gerencia Servicios a las Personas CMDIC, verifica diariamente la rigurosidad de los procesos de aseo y sanitización de habitaciones.

Cualquier desviación es consignada mediante los GRT, generándose el aprendizaje y la mejora. En cada habitación queda además el registro de los compuestos aplicados.

Todos podemos apoyar esta labor de verificación utilizando los reportes en **SOSAFE**.



SOMOS COLLAHUASI
MUCHO MÁS QUE COBRE

“Preocupa el alza sostenida (de contagios) de los grupos menores de 59 años. Incluso el grupo de menos de 39 años sobrepasa al de los mayores de 70. Es decir, **hoy ingresan a la unidad de cuidados intensivos más pacientes menores de 39 años que mayores de 70**, lo cual marca un cambio radical respecto de la primera ola”.

Alberto Dougnac

Subsecretario Redes Asistenciales
MINSAL



Regiones	Casos nuevos	Casos activos
Arica Parinacota	154	631
Tarapacá	219	1113
Antofagasta	266	1265
Atacama	81	735
Coquimbo	199	1008
Valparaíso	889	4059
Metropolitana	3227	15341
O'Higgins	345	1926
El Maule	464	3206
Ñuble	158	863
Biobío	902	4400
Araucanía	563	2532
De los Ríos	238	1454
De los Lagos	364	1534
Aysén	51	164
Magallanes	73	283

JUNTOS CUIDAMOS NUESTRA SALUD

FRENTE AL CORONAVIRUS

Boletín N°384 – Miércoles 7 de abril de 2021 – Año II

La Vacuna ayuda, pero lo clave son las medidas de prevención de contagios

De acuerdo con un estudio de la Universidad de Chile dado a conocer hoy, el efecto combinado de las vacunas que se han aplicado en Chile (Sinovac son el 93% y Pfizer el 7%) alcanza una **efectividad para prevenir el contagio de 56,5%**.

- La primera dosis alcanza **solo un 3% de efectividad** dentro de los primeros días de aplicada.
- La segunda dosis alcanza **solo un 27,7% de efectividad** dentro de los primeros 14 días de aplicada.
- La segunda dosis **alcanza un 56,5% de efectividad** después de 14 días de aplicada.



“Estos resultados nos dan una luz de esperanza, pero debemos ser empáticos, cuidarnos, usar mascarillas, seguir medidas sanitarias, quedarnos en casa aun teniendo la vacuna. Solo así saldremos antes de la pandemia”, recalcó el rector de la Universidad de Chile, Ennio Vivaldi.

Los autores del estudio llamaron a **reforzar la campaña de vacunación** que está hoy en curso, haciendo un **esfuerzo especial en vacunar a todos los rezagados**, además de **mantener las medidas de prevención** como el uso de mascarillas, lavado de manos, distanciamiento social, como asimismo las medidas de cuarentenas aplicadas para **reducir la movilidad real de las personas** a lo largo del país.

VER VIDEO



Las trabajadoras y trabajadores de Collahuasi y Empresas Colaboradoras sabemos que lo más importante es cuidar nuestra salud.

Revisa los testimonios de nuestras compañeras y compañeros, con su llamado a seguir aplicando rigurosamente las medidas de resguardo.

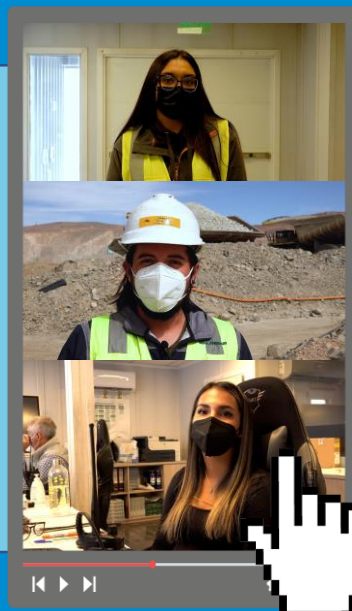

**SOMOS
COLLAHUASI**
MUCHO MÁS QUE COBRE

“La vacuna solo tiene un resultado significativo cuando han pasado 14 días de la segunda dosis y eso refuerza la idea de que el vacunarse, por lo menos hasta que haya pasado ese tiempo, no tiene un efecto importante y no debe, en ningún caso, ser considerado un factor para descuidar todo lo que se ha dicho respecto a las medidas para prevenir los contagios”.

Ennio Vivaldi
Rector Universidad de Chile



Regiones	Casos nuevos	Casos activos
Arica Parinacota	70	547
Tarapacá	233	1086
Antofagasta	123	1161
Atacama	139	758
Coquimbo	85	971
Valparaíso	435	3793
Metropolitana	2189	14432
O'Higgins	215	1943
El Maule	358	3155
Ñuble	90	863
Biobío	560	4169
Araucanía	275	2409
De los Ríos	149	1425
De los Lagos	149	1403
Aysén	22	133
Magallanes	42	248

JUNTOS CUIDAMOS NUESTRA SALUD

FRENTE AL **CORONAVIRUS**

Boletín N°383 – Martes 6 de abril de 2021 – Año II



Declara correctamente tu estado de salud y el de tus familiares en las encuestas sanitarias

Ante las cifras de contagios de las últimas semanas y la compleja situación en el sistema hospitalario nacional, reiteramos el llamado a **responder rigurosamente las encuestas previas** de acceso a faena, cumpliendo así con la barrera sanitaria que busca la protección propia, la de nuestros compañeros y compañeras de trabajo y la de nuestras familias.

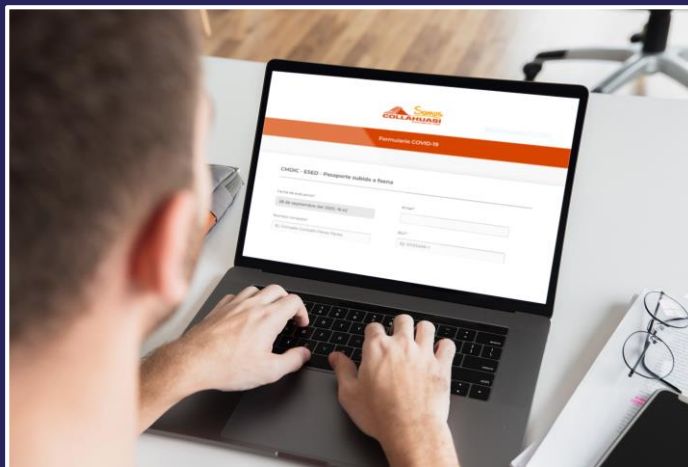

Cualquier desviación en los controles críticos establecidos por la Compañía, como es no responder correctamente las encuestas de salud que se aplican antes de subir a faena, implican **un alto riesgo de contagio por contacto estrecho**.



Bajo estas condiciones no debes concurrir a faenas

- Si tienes algún síntoma, **especialmente de tipo respiratorio**, por más simple que sea.
- Si algún miembro de tu familia es **portador de Covid-19** o está bajo estudio de ello.

NECESITAMOS EL APOYO DE TODAS Y TODOS PARA MANTENER LOS CONTROLES SANITARIOS Y DAR CONTINUIDAD A NUESTRA ACTIVIDAD, QUE ES CLAVE PARA CHILE

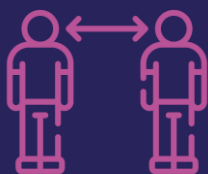

Mantén la distancia y evita reuniones sociales



Usa mascarilla



Lava tus manos



“El alza de contagios, a pesar del importante esfuerzo que se ha hecho con la campaña de vacunación, es un claro ejemplo de que **las vacunas no son suficiente para controlar la pandemia** y que no hay contradicción entre el aumento de los casos y las vacunas, pues aun **es muy pronto para que exista un efecto de la inmunización**”.

Balance Semanal
Mesa Social Covid-19
Colegio Médico de Chile



Regiones	Casos nuevos	Casos activos
Arica Parinacota	40	566
Tarapacá	160	1025
Antofagasta	114	1217
Atacama	125	700
Coquimbo	136	1132
Valparaíso	416	4115
Metropolitana	2155	15162
O'Higgins	227	2115
El Maule	332	3290
Ñuble	110	958
Biobío	590	4456
Araucanía	413	2674
De los Ríos	143	1527
De los Lagos	156	1575
Aysén	13	142
Magallanes	34	250

Boletín N°382 – Lunes 5 de abril de 2021 – Año II

Rigurosa sanitización de habitaciones de trabajadores sospechosos de Covid-19

Cada vez que se identifica un trabajador sospechoso de estar contagiado en faena, se aplica riguroso procedimiento de intervención de su habitación.



Cuando la habitación es rotativa, es decir es utilizada por un colega mientras la persona está trabajando, se instruye que se asigne y prepare otra habitación.

Como indica el procedimiento, **todas las habitaciones utilizadas por personal sospechoso deben ser sanitizadas** con el procedimiento de choque.

En caso de corresponder a una **habitación en un pabellón con batería de baños** y dependiendo del horario de aviso, estos **se intervienen o bloquean** y se asigna otro pabellón para uso de baños y cambio de ropa de los usuarios.

Con la autorización del Supervisor de la Gerencia Servicios a las Personas (GSP), **se recuperan las pertenencias básicas requeridas por el trabajador sospechoso de Covid-19** en su bajada y el Equipo de Choque inicia la intervención de la habitación.

La intervención de habitaciones ante casos sospechosos considera:

- **Registro con fotografías** de orden y disposición de especies del usuario fuera del casillero. Libros, lámparas y otros son sanitizados y se disponen en contenedor.
- **Sanitización completa** puerta de acceso, superficies, muros y cielo con Quick Fill 980.
- **Sanitización manual** de superficies de contacto chapa, interruptores y casilleros.
- **Entrega de habitación al Supervisor GSP** o quien este designe para el retiro de especies del trabajador sospechoso de Covid-19.
- Se abre el casillero y se rocía su interior con sanitizante. **Se toman especies requeridas rociándolas con sanitizante** para disponerlas en bolsa plástica transparente, que se rocía por su exterior; se cierra casillero y se abandona habitación, entregando pertenencias al Policlínico para el usuario.
- **Sanitización y disposición en bolsa plástica de EPP y toallas.**
- **Sanitización de ropa de cama** por ambas superficies y disposición en bolsa plástica, la cual se cierra y sanitiza por su exterior, entregándose a lavandería.
- **Sanitización de almohada (s) y colchón (es)** y del resto de las superficies.
- **Sanitización de baños**, eliminando útiles de aseo y papel higiénico. Cortinas de baño, goma y salida de ducha y bajada de cama se sanitizan por ambas superficies
- **Cierre de habitación por parte del equipo de choque** y devolución a administración de campamento para definir su próximo uso y ser vestida por personal de aseo.

El cumplimiento estricto de este procedimiento es verificado por el respectivo Supervisor GSP, aplicando GRT en caso de desviaciones.

"Nosotros somos la región que más ha crecido en Chile (en camas críticas). Es inédito. Una región cuando crece al 200% se estresa, con un 300% te dicen que es una locura, que es imposible. Nosotros estamos sobre 700% de crecimiento de camas habitadas. Pese a que seguimos abriendo camas, los pacientes llegan en muy malas condiciones y son más jóvenes (...) muchos de los pacientes, por el peso y las dimensiones, a veces no pueden ser aeroevacuados".

Jorge Galleguillos

Director Servicio de Salud Iquique

Fuente: La Estrella de Iquique



Regiones	Casos nuevos	Casos activos
Arica Parinacota	54	591
Tarapacá	108	1055
Antofagasta	163	1268
Atacama	96	626
Coquimbo	139	1188
Valparaíso	539	4459
Metropolitana	2286	15644
O'Higgins	270	2221
El Maule	598	3524
Ñuble	180	1020
Biobío	496	4614
Araucanía	529	2846
De los Ríos	151	1634
De los Lagos	150	1707
Aysén	19	142
Magallanes	29	255

JUNTOS CUIDAMOS NUESTRA SALUD

FRENTE AL **CORONAVIRUS**



Boletín N°381 – Domingo 4 de abril de 2021 – Año II



Respetemos estas tres medidas en los casinos

1. Lava tus manos con agua y jabón o higienízalas con alcohol gel antes de ingresar a la línea.



2. No bajes tu mascarilla para pedir tus alimentos al personal de los casinos o al conversar en la fila.



3. Si necesitas levantarte de la mesa para ir a buscar algo en la línea, ponte tu mascarilla antes de pararte.



“Estamos rodeados por este enemigo que está cada vez más implacable (...), pero miramos para afuera y vemos la indolencia de mucha gente que podría cuidarse, colaborar y darnos un apoyo”.

Dr. Glenn Hernández
Médico Intensivista
Hospital Clínico UC

Evita inconvenientes en las fiscalizaciones de la autoridad



Al momento de trasladarte en dirección a faenas recuerda que es **esencial portar el nuevo PUC** que comenzó a distribuirse este sábado, así como tu contrato de trabajo (o certificado laboral, cuando corresponda) y tu carnet de identidad.

Calendario Semanal de Vacunación

5 al 11 de abril

Si te encuentras en descanso domiciliario y cumples con los requisitos establecidos por la autoridad, concurre a inocularte a tu vacunatorio más cercano.

Y si estás en Faena Cordillera mantente atento al llamado a **vacunarte en nuestro vacunatorio en Coposa**.

LUNES 05	MARTES 06	MIÉRCOLES 07	JUEVES 08	VIERNES 09	Fin de semana
• Personas de 52 años	• Personas de 51 años	• Personas de 50 años	• Rezagados de 50 a 59 años	• Rezagados de 50 a 59 años	• Rezagados de 50 a 59 años
• Continuación segundas dosis a población vacunada con primera dosis.					
• Vacunación de población rezagada de grupos objetivos anteriores.					

¡Comparte esta información con tu familia!

EL CORONAVIRUS | **NO NOS VA A GANAR**



Regiones	Casos nuevos	Casos activos
Arica Parinacota	87	597
Tarapacá	164	1098
Antofagasta	217	1281
Atacama	117	624
Coquimbo	220	1267
Valparaíso	733	4679
Metropolitana	2790	16130
O'Higgins	382	2290
El Maule	556	3466
Ñuble	125	1023
Biobío	797	4939
Araucanía	452	2836
De los Ríos	235	1757
De los Lagos	367	1860
Aysén	23	149
Magallanes	39	265

JUNTOS CUIDAMOS NUESTRA SALUD

FRENTE AL CORONAVIRUS

Boletín N°380 – Sábado 3 de abril de 2021 – Año II

Collahuasi sigue disminuyendo dotación en faena para apoyar reducción de movilidad en el país



Ante los nuevos máximos de contagios por Covid-19 en Chile, la autoridad ha decretado la cuarentena para aproximadamente un 70 % de la población del país y nuevas restricciones para la obtención de los permisos de traslado de personal de empresas consideradas esenciales, como las mineras y sus proveedoras de servicios.

Adicionalmente, el Ministerio de Minería ha pedido que se reduzca a los mínimos el nivel de personal esencial de empresas esenciales.

Por lo anterior, la Compañía determinó una reducción adicional de la dotación de trabajadores propios y colaboradores en nuestras faenas, privilegiando las actividades que contribuyan a nuestra continuidad operacional.

Como trabajadoras y trabajadores:

- Continuemos **aplicando rigurosamente los controles** para una efectiva barrera sanitaria de acceso a faenas y las medidas de autocuidado.
- Cumpliendo el requisito de edad, **vacunémonos oportunamente** en nuestras ciudades de residencia o, de encontrarnos en faena, mediante el programa de vacunación Anti Covid-19 de Faena Cordillera.

VER VIDEO

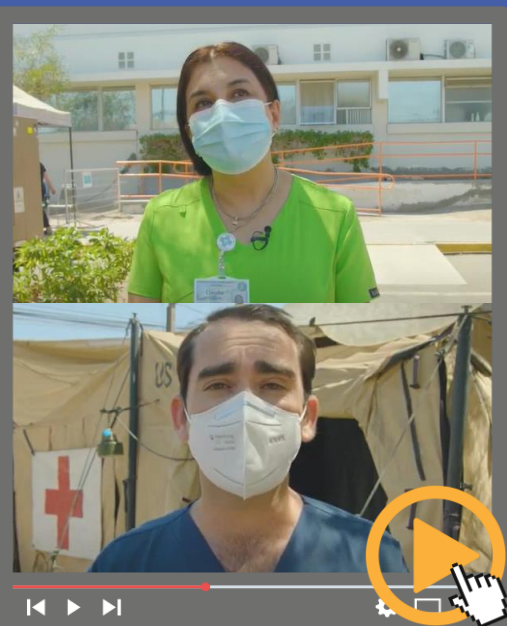

Relatos del Covid-19

Revisa los testimonios del personal médico de Tarapacá

Profesionales de la salud nos cuentan las difíciles situaciones que han debido atender y nos llaman a mantener las medidas de protección y a vacunarnos cuando nos corresponda.



“Nuestra primera tarea, desde el inicio de la pandemia, ha sido **proteger la salud y seguridad de nuestros trabajadores.**

Continuaremos sin descanso tomando todas las medidas necesarias para que eso ocurra. Con lo anterior, hemos podido mantener nuestra operación y así desplegar un apoyo sanitario robusto en la región, resguardando la salud y el dinamismo económico, en beneficio de todos nuestros vecinos de Tarapacá”.

Jorge Gómez Díaz

Presidente Ejecutivo Collahuasi



Regiones	Casos nuevos	Casos activos
Arica Parinacota	52	596
Tarapacá	202	1122
Antofagasta	197	1280
Atacama	117	586
Coquimbo	221	1237
Valparaíso	778	4723
Metropolitana	3281	16255
O'Higgins	376	2251
El Maule	566	3390
Ñuble	192	1081
Biobío	894	5062
Araucanía	525	2969
De los Ríos	292	1791
De los Lagos	279	1820
Aysén	15	140
Magallanes	41	281

JUNTOS CUIDAMOS NUESTRA SALUD

FRENTE AL CORONAVIRUS

Boletín N°379 – Viernes 2 de abril de 2021 – Año II



Comenzó el Programa de Vacunación Anti Covid-19 en Faena Cordillera

- Desde este jueves el personal CMDIC y ESED, de 52 años o más, puede recibir la vacuna en la sala multiuso Coposa.

La autoridad sanitaria dio luz verde para inocular a los trabajadores y trabajadoras de 52 años o más que se desempeñan en Faena Cordillera, proceso que comenzó este jueves 1 de abril, **siguiendo la calendarización definida por el Ministerio de Salud** para toda la población.



Según lo informado por la Gerencia de Seguridad y Salud Ocupacional, el personal que está presente en faena y que cumple con el requisito de edad, **será contactado telefónicamente** para acordar la concurrencia al vacunatorio ubicado en la sala multiuso Coposa, **entre las 9:00 y las 21:00 horas.**



SI TIENES 52 AÑOS O MÁS Y NO HAS SIDO CONTACTADO PARA SER INOCULADO, LLAMA A LOS SIGUIENTES TELÉFONOS:

+56 9 4241 2198
+56 9 3937 9751

SOBRE LA VACUNACIÓN EN FAENA

- Lleva tu cédula de identidad al vacunatorio.
- Si requieres la segunda dosis, acércate al vacunatorio con tu carné de vacunación y la cédula de identidad.
- Las dosis entregadas por la autoridad son limitadas. Concorre de acuerdo al agendamiento.

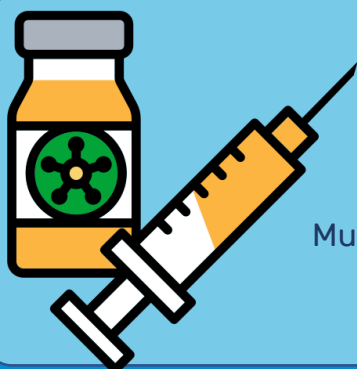

No descuides las medidas preventivas aunque reciba la vacuna

A raíz del incremento de contagios en Chile, pese al acelerado proceso de vacunación, la Organización Mundial de la Salud reiteró que es **necesario mantener los controles críticos** aunque se reciba la primera o ambas dosis de las vacunas contra el Covid-19.



“Es importante que la ciudadanía no olvide que debe **mantener las medidas de autocuidado** y respetar los cordones sanitarios implementados para este fin de Semana Santa”.

Enrique Paris
Ministro de Salud



Regiones	Casos nuevos	Casos activos
Arica Parinacota	76	645
Tarapacá	167	1154
Antofagasta	217	1317
Atacama	99	561
Coquimbo	289	1221
Valparaíso	880	4905
Metropolitana	2916	16192
O'Higgins	416	2255
El Maule	620	3457
Ñuble	184	1083
Biobío	836	5131
Araucanía	536	3073
De los Ríos	411	1863
De los Lagos	395	1911
Aysén	20	146
Magallanes	50	288

JUNTOS CUIDAMOS NUESTRA SALUD

FRENTE AL CORONAVIRUS



Boletín N°378 – Jueves 1 de abril de 2021 – Año II



Nuevo ciclo de examen PCR para Personal CMDIC y ESED de Tarapacá, Arica, Antofagasta, Calama y 7x7 usuarios DAP

A partir de mañana viernes 2 de abril y durante las próximas tres semanas, se reanuda el ciclo de exámenes PCR, en reemplazo del Test Rápido, para todo el personal CMDIC y ESED que reside en la Región de Tarapacá y en las ciudades de Arica, Calama y Antofagasta, así como para los 7x7 que se movilizan hacia Faena Cordillera en avión DAP desde Santiago y La Serena.

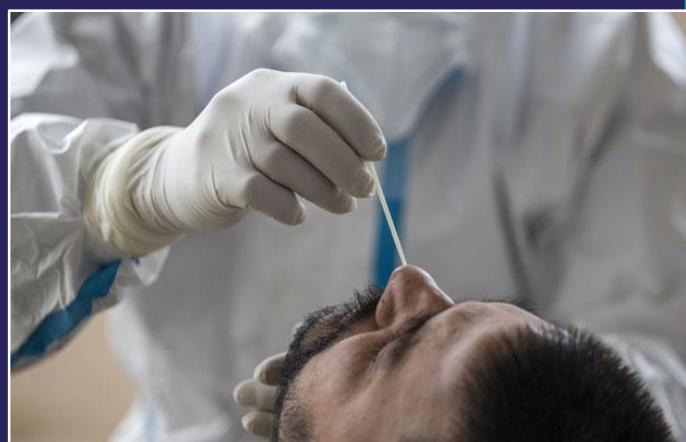

El examen se tomará en el mismo lugar donde se aplica el Test Rápido, dentro de un plazo de 48 a 72 horas antes de iniciar el viaje a faena. Para su programación serán contactados a través del sistema habitual de su respectiva empresa.

“El escenario es realmente preocupante y el sistema hospitalario podría no resistir las consecuencias que traería el aumentar la movilidad en este fin de semana largo, por lo que el llamado es a quedarse en la casa”.



Jorge Pérez,
Académico U. de Chile
Equipo ICOVID



Relatos del Covid-19



VER VIDEO

Revisa nuevos testimonios del personal médico de Tarapacá

Profesionales de la salud nos cuentan las difíciles situaciones que han debido atender. Nos llaman a mantener las medidas de protección y a vacunarnos cuando nos corresponda.



Regiones	Casos nuevos	Casos activos
Arica Parinacota	145	627
Tarapacá	231	1112
Antofagasta	238	1241
Atacama	60	527
Coquimbo	189	1097
Valparaíso	959	4618
Metropolitana	2920	15383
O'Higgins	311	2130
El Maule	439	3238
Ñuble	172	1040
Biobío	951	5034
Araucanía	461	3017
De los Ríos	265	1677
De los Lagos	429	1771
Aysén	32	137
Magallanes	28	266